

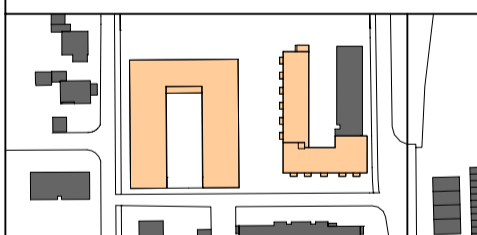

SCHWABENSTRASSE

SCHLESIERSTRASSE

Bauvorhaben:
Neubau eines Seniorenwohnheims und einer Wohnanlage in Regensburg
 Flurnr.: 766/4 und 766/6



Bauherr:
 Katholisches Wohnungsbau- und Siedlungswerk
 der Diözese Regensburg GmbH
 Großgrüfung 7
 93049 Regensburg

Planinhalt:
Ebene +2 Übersicht

Architekt:
PEITHNER
 architekten
 dechbettener strasse 5c | 93049 regensburg
 tel 0941 296930 | mail architekten@peithner.de

Tragwerksplanung:
ZOTTINGENIEURE Büro für Baustatik und Tragwerksplanung
 Prüflinger Schloßstraße 4a/II
 93051 Regensburg
 Tel.: 0941 / 39643 - 0
 Fax: 0941 / 39643 - 20
 Mail: t.zott@zott-ingenieure

Elektroplanung:
M. Schroedl Elektroplanung GmbH
 Aufeld 20
 93090 Bach an der Donau
 Tel.: 09403 / 968355
 Fax: 09403 / 968387
 Mail: michael.schroedl@schroedl-elektroplanung.de

Maßstab:
1:100

Bearbeiter:
FM

Haustechnik: H/L/S
Planungsbüro Sammel
 Saffertingstraße 21
 93053 Regensburg
 Tel.: 0941 / 23983
 Fax: 0941 / 27770
 Mail: peter.sammel@t-online.de

Projekt	Planbeteiligte	Planbezeichnung	Index	Datum	Plannummer
K W S W R	- - - -	E + 2	- - -	2 0 2 3 1 1	4 7 0 7